МЕДИАБЕЗОПАСНОСТЬ В СЕТИ

Основы цифровой безопасности

ЦЕЛИ И ПЛАН

- ДОСТОВЕРНОСТЬ ИНФОРМАЦИИ
- БЕЗОПАСНОСТЬ В СОЦИАЛЬНЫХ СЕТЯХ
- ЗАЩИТА ПЕРСОНАЛЬНЫХ ДАННЫХ

- БЕСПРОВОДНЫЕ СЕТИ И ЦИФРОВОЙ СЛЕД
- СЕТЕВОЙ И ЦИФРОВОЙ ЭТИКЕТ
- ПРАКТИКА И ЧЕК-ЛИСТ

ТРИ ОПОРЫ БЕЗОПАСНОСТИ

ТЕХНИКА

Антивирус

Обновления

Сложные пароли

Двухфакторная аутентификация

ПРИВЫЧКИ

Не кликать по подозрительным ссылкам

Не публиковать лишнее

Проверять настройки приватности

КРИТИЧЕСКОЕ МЫШЛЕНИЕ

Сомневаешься — не кликай, спроси, проверь

ОСНОВНЫЕ УГРОЗЫ

1. Вредоносные программы
2. Социальная инженерия
3. Кража аккаунтов
4. Фишинг и поддельные сайты
5. Мошенничество с картами
6. Утечки данных

БАЗОВАЯ ЗАЩИТА

- ✓ Сложные разные пароли
- ✓ Менеджер паролей
- ✓ Двухфакторная аутентификация

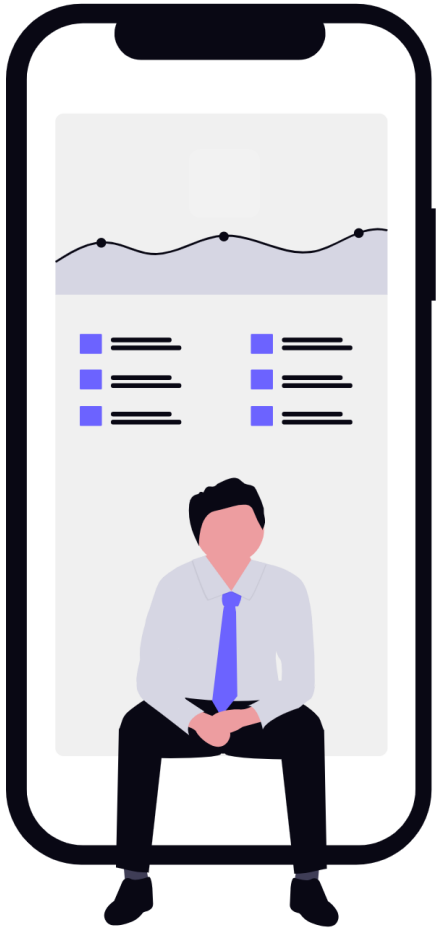

- ✓ Обновления системы и приложений
- ✓ Резервные копии
- ✓ Антивирус

Достоверность информации

«Достоверность – подлинное, несомненное, не вызывающее сомнений»…

ИНФОРМАЦИЯ

Информация представляет собой не просто совокупность данных, а ключевой ресурс, который определяет наше развитие и способность адаптироваться к изменениям…

Федеральный закон от 27.07.2006 N 149-ФЗ (ред. от 26.06.2026)

"Об информации, информационных технологиях и о защите информации" (с изм. и доп., вступ. в силу с 01.09.2026)

Настоящий Федеральный закон регулирует отношения, возникающие при:

1. осуществлении права на поиск, получение, передачу, производство и распространение информации;
2. применении информационных технологий;
3. обеспечении защиты информации.

Статья 15.3. Порядок ограничения доступа к информации, распространяемой с нарушением закона (введена Федеральным законом от 28.12.2013 N 398-ФЗ)

Федеральный закон от 27.07.2006 N 149-ФЗ (ред. от 26.06.2026)

"Об информации, информационных технологиях и о защите информации" (с изм. и доп., вступ. в силу с 01.09.2026)

Перечень статей ФЗ

ст. 1 — Сфера действия настоящего Федерального закона;
ст. 2 — Основные понятия, используемые в настоящем Федеральном законе;
ст. 3 — Принципы правового регулирования отношений в сфере информации, информационных технологий и защиты информации;
ст. 4 — Законодательство Российской Федерации об информации, информационных технологиях и о защите информации;
ст. 5 — Информация как объект правовых отношений;
ст. 6 — Обладатель информации;
ст. 7 — Общедоступная информация;
ст. 8 — Право на доступ к информации;
ст. 9 — Ограничение доступа к информации;
ст. 10 — Распространение информации или предоставление информации;
ст. 11 — Документирование информации;
ст. 12 — Государственное регулирование в сфере применения информационных технологий;
ст. 13 — Информационные системы;
ст. 14 — Государственные информационные системы;

Федеральный закон от 27.07.2006 N 149-ФЗ (ред. от 26.06.2026)

"Об информации, информационных технологиях и о защите информации" (с изм. и доп., вступ. в силу с 01.09.2026)

Перечень статей ФЗ

ст. 15 — Использование информационно-телекоммуникационных сетей;
ст. 15.1 — Единый реестр доменных имен, указателей страниц сайтов в сети «Интернет» и сетевых адресов, позволяющих идентифицировать сайты в сети «Интернет», содержащие информацию, распространение которой в Российской Федерации запрещено;
ст. 15.2 — Порядок ограничения доступа к информации, распространяемой с нарушением авторских и (или) смежных прав;
ст. 15.3 — Порядок ограничения доступа к информации, распространяемой с нарушением закона;
ст. 15.4 — Порядок ограничения доступа к информационному ресурсу организатора распространения информации в сети «Интернет»;
ст. 15.5 — Порядок ограничения доступа к информации, обрабатываемой с нарушением законодательства Российской Федерации в области персональных данных;
ст. 15.6 — Порядок ограничения доступа к сайтам в сети «Интернет», на которых неоднократно размещалась информация, распространяемая с нарушением закона;
ст. 15.7 — Порядок ограничения доступа к копии заблокированного сайта;
ст. 16 — Защита информации;
ст. 17 — Ответственность за правонарушения в сфере информации, информационных технологий и защиты информации.

Почему информация может быть недостоверной?



Преднамеренное искажение

Преувеличение или преуменьшение

Помехи при передаче

Субъективность восприятия

Устаревание

Критерии достоверности: источники

Первичные и вторичные источники	Официальные: госорганы, наука, суды, статистика	СМИ, социальные сети, мессенджеры, блоги

Вопросы: кто автор? где опубликовано? есть ли первоисточник?

Авторитетность

Экспертиза автора	Конфликт интересов
Сравнение с другими источниками	Дата публикации

Верификация

Поиск первоисточника	Перекрёстная проверка в 2–3 источниках
Проверка даты и места	Осторожно с искусственным интеллектом

Проверка фактов

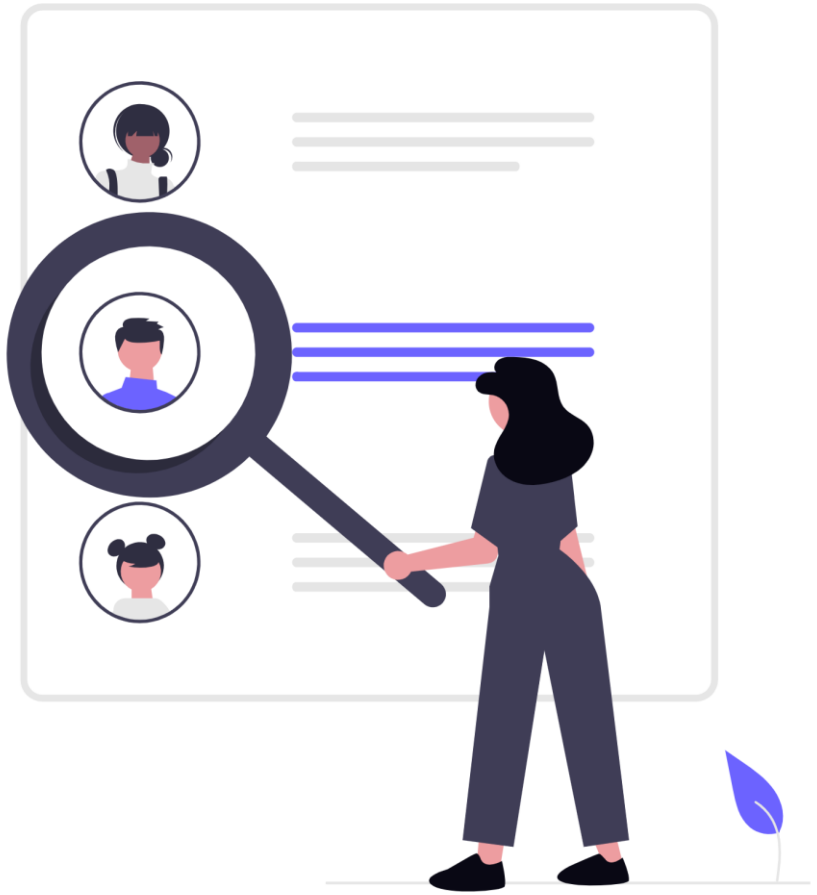

Признаки фейка:

- Кричащий заголовок
- Нет автора и даты
- Ссылки на безымянных «экспертов»
- Эмоции вместо фактов
- «Срочно перешли всем»

Алгоритм СТОП: источник – автор – дата – доказательства – другие источники =ВЫВОД

Искусственный интеллект и фейки



- Фото и видео – с помощью искусственного интеллекта
- Подделка голоса
- Фейковые сайты и аккаунты
- Правило: проверяй, перезванивай, спрашивай

Социальные сети

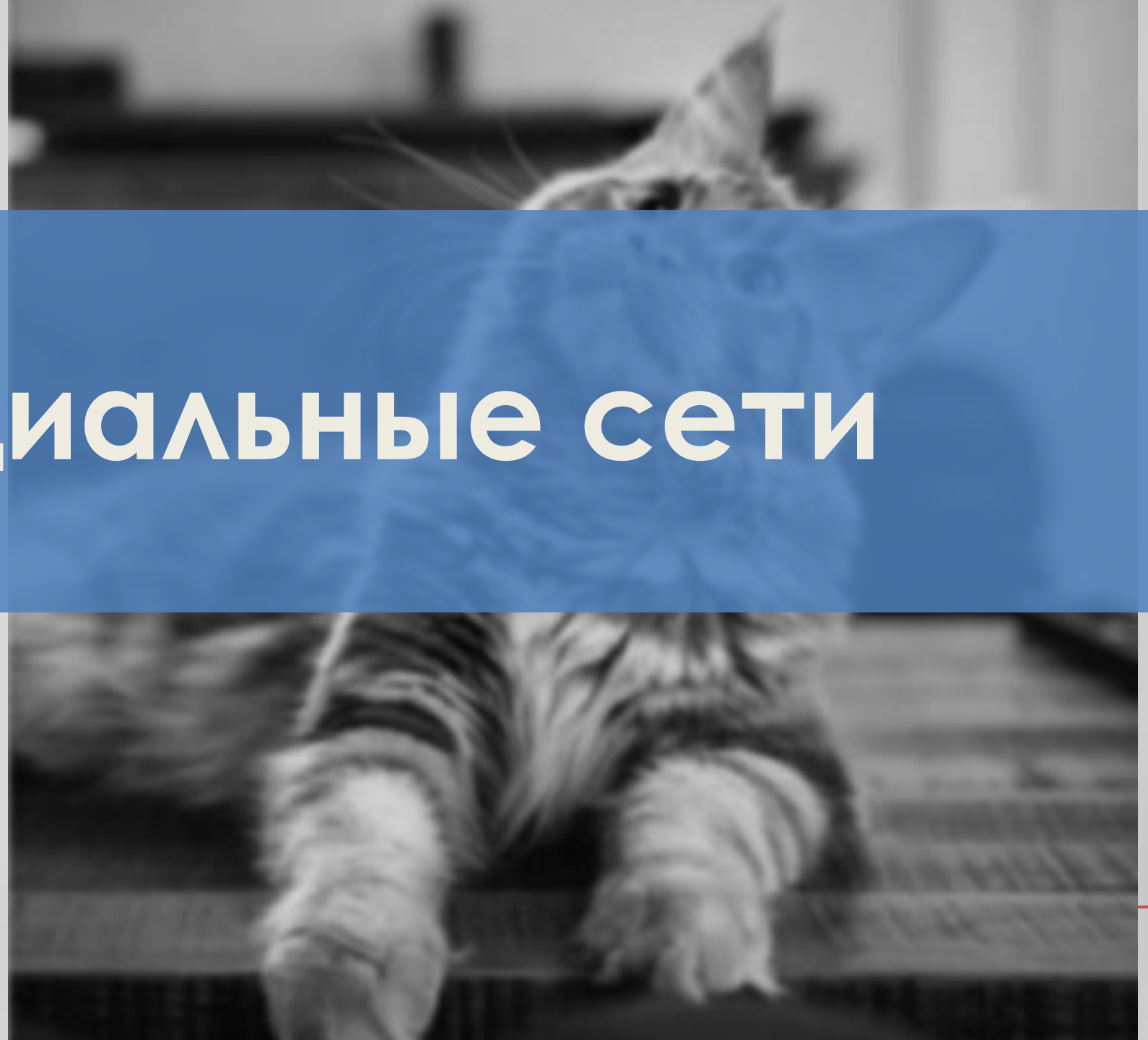

Безопасность и приватность

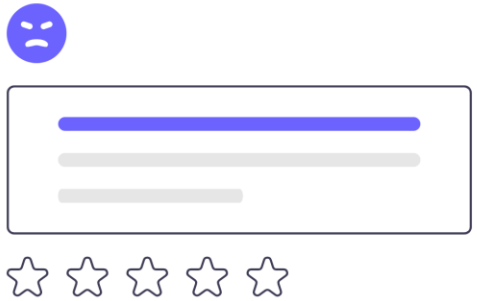



- Кто видит профиль
- Кто видит друзей
- Кто видит публикации
- Настройки приватности

Защита аккаунта



- Сложный пароль
- Двухфакторная аутентификация
- Привязка телефона
- Проверка активных сессий

Что не публиковать

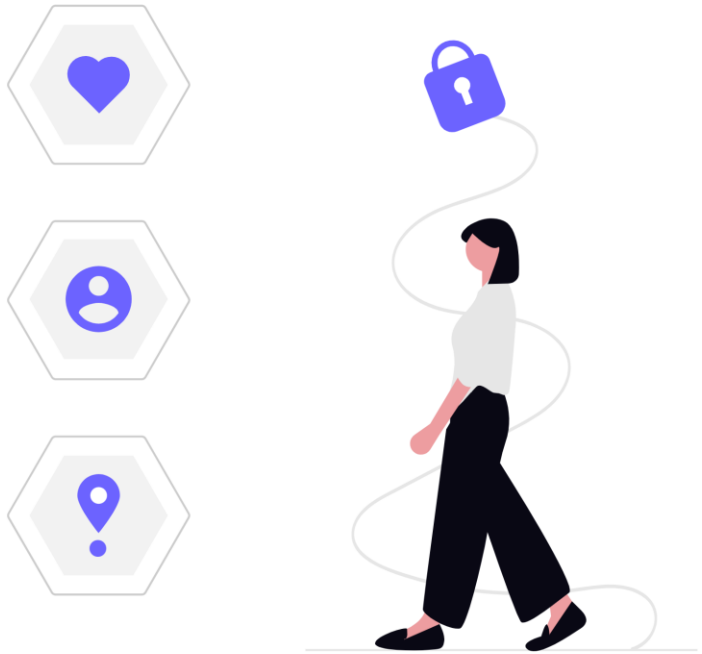

- Адрес, телефон, документы
- Билеты, посадочные талоны, карты
- Фото детей с привязкой к школе
- Расписание отпуска
- Геолокация в реальном времени

Незнакомцы и мошенники

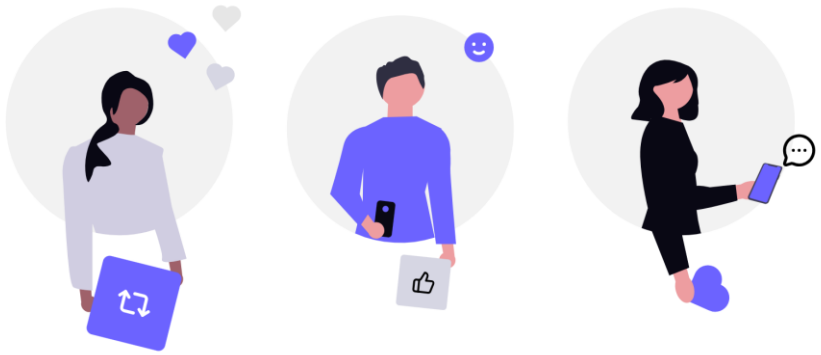

- НЕ принимать сразу всех в друзья
- НЕ переходить по сомнительным ссылкам
- НЕ сообщать коды
- ~~«Проголосуй за меня», «Приз», «Блокировка»~~

Кибербуллинг и взлом



- Блокировка
- Жалоба
- Скриншоты
- Поддержка близких
- Обращение в поддержку и полицию

Беспроводные сети

РИСКИ

- Открытые сети
- Поддельные точки доступа
- Перехват данных
- Атака «человек посередине»

ПРАВИЛА

- ✓ Мобильный интернет вместо открытого
- ✓ Виртуальная частная сеть
- ✓ Проверять защищённый протокол https//
- ✓ Отключить автоподключение
- ✓ «Забыть сеть» после использования

Цифровой след

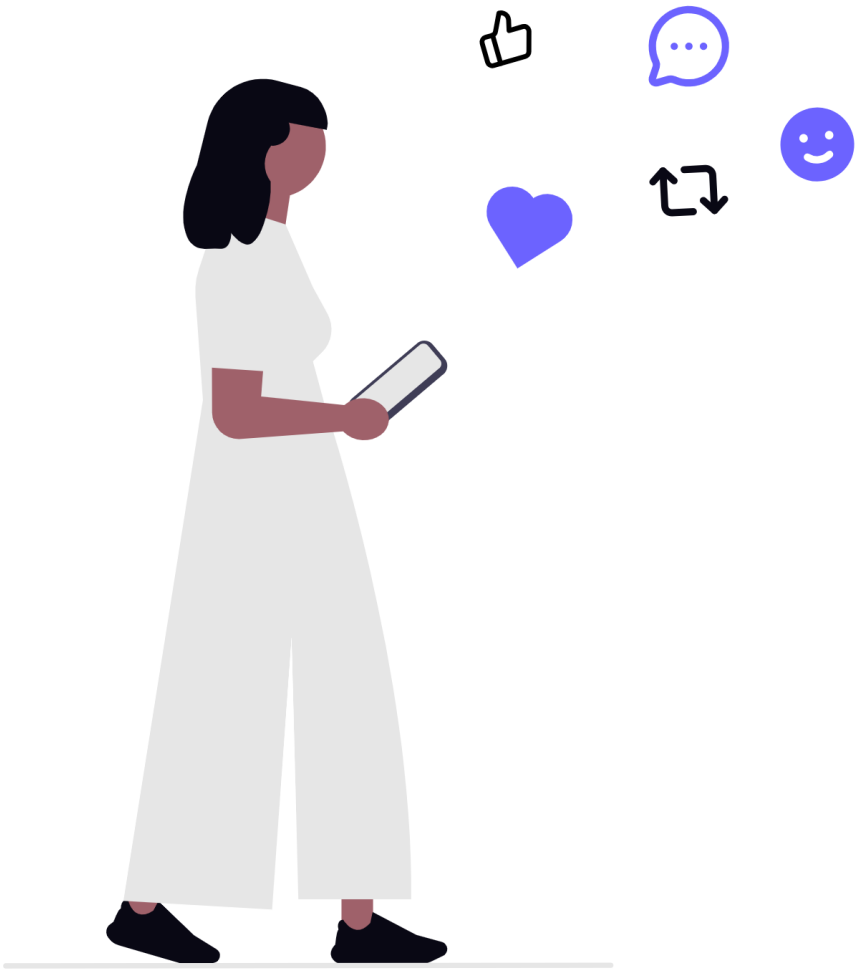

- Активный след: что мы публикуем
- Пассивный след: куки, адрес, история, геолокация
- Репутация
- Что видят другие

Как уменьшить цифровой след

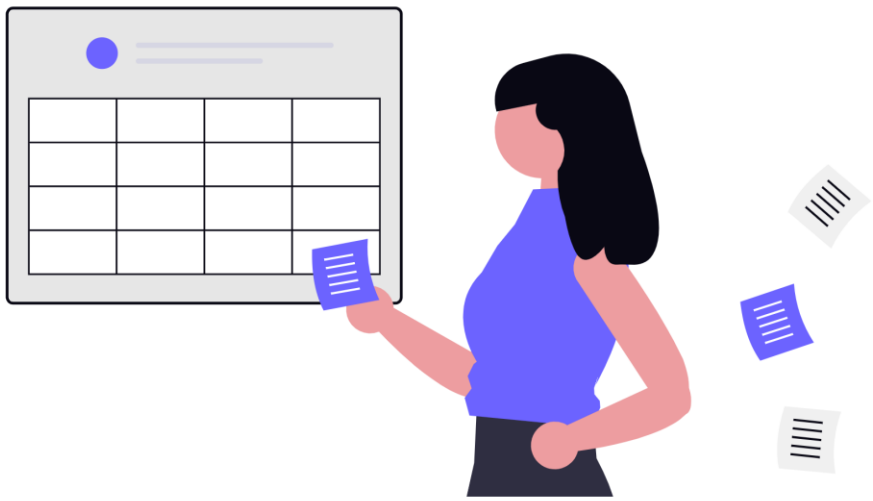

- Настроить приватность
- Удалить старые аккаунты
- Чистить куки и историю
- Отключить персонализированную рекламу
- Не публиковать лишнее

Сетевой этикет

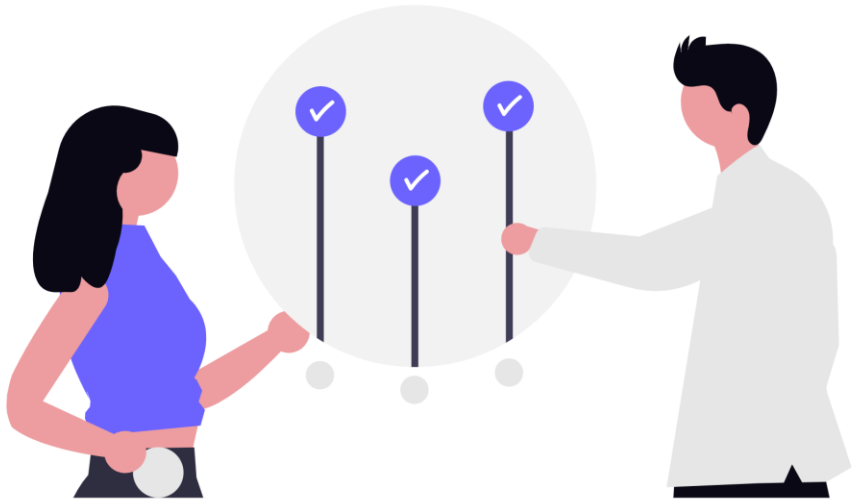

- Уважение и вежливость
- Без заглавных букв
- Не спамить
- Электронная почта: тема, обращение, подпись
- Мессенджеры: время, голосовые — с согласия

Цифровой этикет

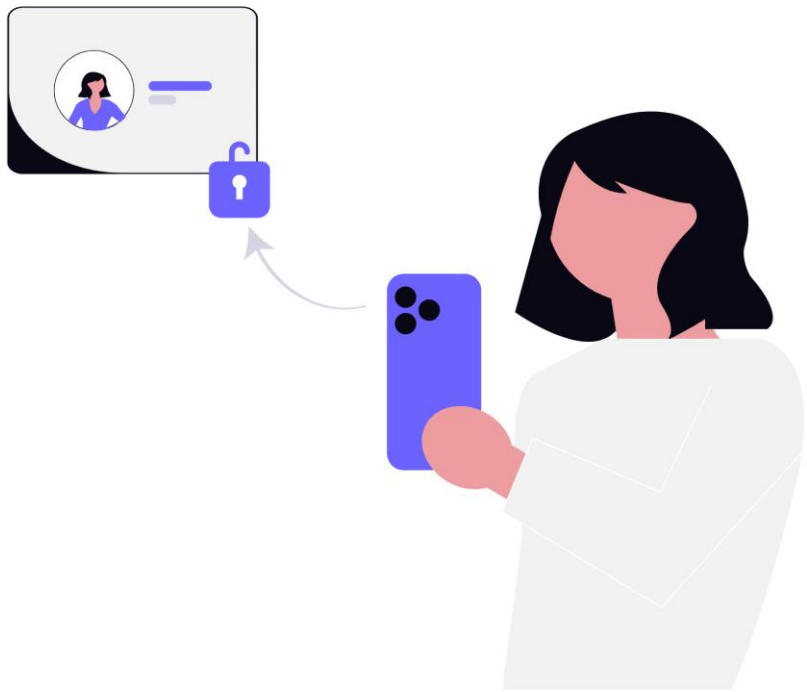

- Согласие на публикацию чужих фото
- Не отмечать без разрешения
- Уважать границы и время
- Рабочие и личные чаты

Видеозвонки и мессенджеры

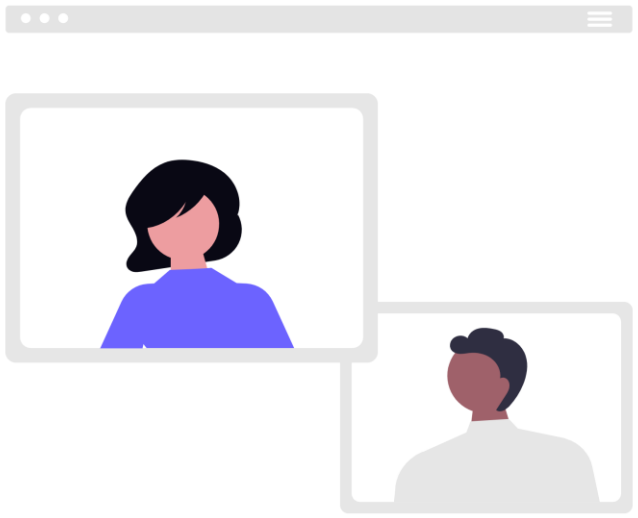

- Предупредить заранее
- Проверить микрофон и фон
- Внешний вид
- Уважать чужое время

Конфликты в сети

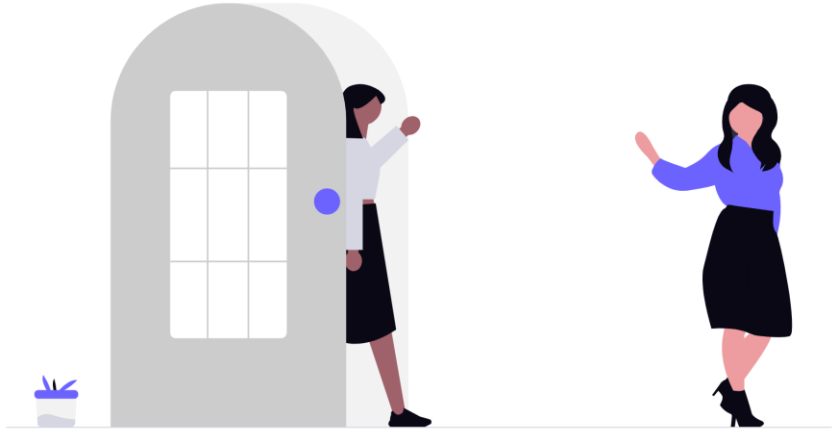

- Не отвечать в гневе
- Не переходить на личности
- Скриншоты
- Жалоба и блокировка

Чек-лист безопасности

1. Сложные пароли
2. Двухфакторная аутентификация
3. Обновления
4. Не кликать по подозрительным ссылкам
5. Проверять информацию
6. Не публиковать личные данные
7. Настроить приватность
8. Не входить в банк через открытую сеть
9. Виртуальная частная сеть и защищённый протокол
10. Уважать других пользователей

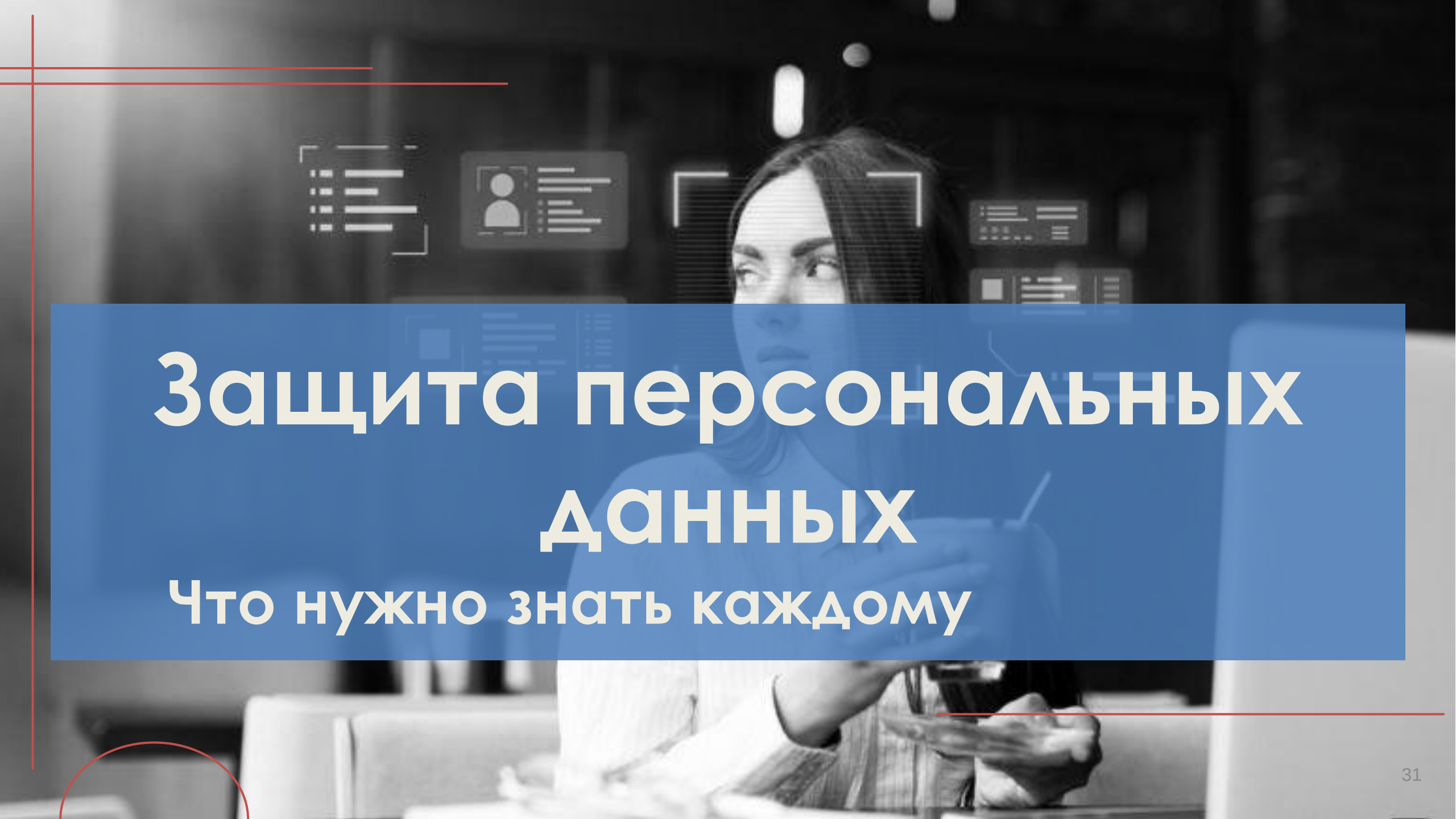

Защита персональных данных

Что нужно знать каждому

Персональные данные

Любая информация, позволяющая идентифицировать человека

ФИО
дата рождения
телефон
паспорт
ИНН, СНИЛС

Адрес
место работы
сведения
о здоровье
фото

Даже файлы
куки в браузере

Категории персональных данных



Закон о персональных данных

Федеральный закон от 27.07.2006 N 152-ФЗ (ред. от 26.07.2026) "О персональных данных"

- **Основа регулирования сферы защиты персональных данных**
- **Статья 19 — требования к информационной безопасности**
- **Защита прав и свобод граждан**

Федеральный закон от 27.07.2006 N 152-ФЗ (ред. от 26.07.2026) "О персональных данных"

Статья 3. Основные понятия, используемые в настоящем Федеральном законе

(в ред. Федерального закона от 25.07.2011 N 261-ФЗ)
(см. текст в предыдущей редакции)

Перспективы и риски споров в суде общей юрисдикции. Ситуации, связанные со ст. 3

Развернуть

В целях настоящего Федерального закона используются следующие основные понятия:

1) персональные данные - любая информация, относящаяся к прямо или косвенно определенному или определяемому физическому лицу (субъекту персональных данных);

1.1) персональные данные, разрешенные субъектом персональных данных для распространения, - персональные данные, доступ неограниченного круга лиц к которым предоставлен субъектом персональных данных путем дачи согласия на обработку персональных данных, разрешенных субъектом персональных данных для распространения в порядке, предусмотренном настоящим Федеральным законом;
(п. 1.1 введен Федеральным законом от 30.12.2020 N 519-ФЗ)

Отозвать согласие на обработку ПД

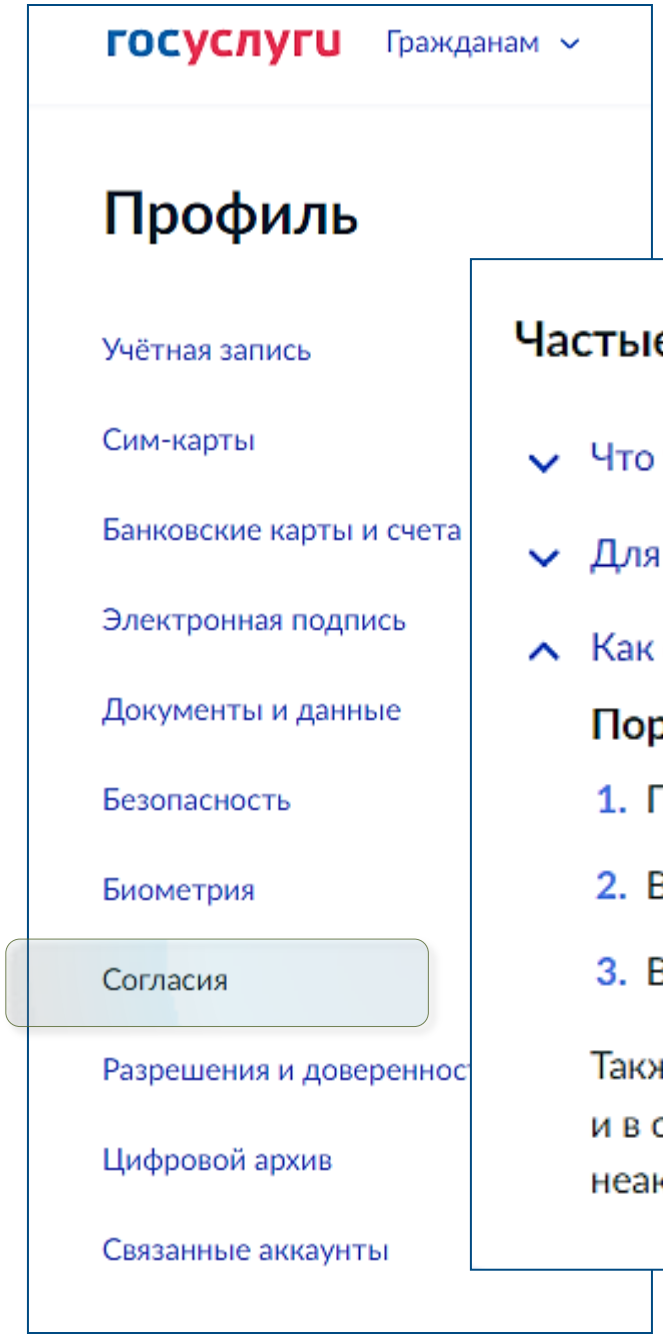

Частые вопросы

- Что такое согласие
- Для чего выдавать согласие через мессенджер MAX
- Как отозвать согласие на обработку персональных данных, выданное через мессенджер MAX

Порядок действий

1. Перейдите в личный кабинет на Госуслугах: Профиль → Согласия → Согласие через MAX
2. Выберите согласие, которое хотите отозвать
3. В карточке согласия нажмите «Отозвать». Оно будет отозвано и переместится в архив

Также в карточке согласия вы увидите срок его действия. Когда он закончится, MAX самостоятельно и в одностороннем порядке прекратит обработку ваших персональных данных. Выданное согласие станет неактивным и переместится в архив

Ваши права

- Запрашивать информацию о целях и способах обработки данных
- Знать источник получения данных и круг лиц с доступом
- Получить обоснование необходимости предоставления сведений
- Отозвать согласие в любой момент
- Требовать уточнения, блокирования или уничтожения данных
- На возмещение убытков и компенсацию морального вреда

Что делать при нарушении прав

1. Официальное письмо оператору с требованием прекратить обработку
2. Жалоба в Роскомнадзор
3. Обращение в прокуратуру
4. Жалоба в ФАС при навязывании рекламы

Обязанности операторов

- Уведомить Роскомнадзор до начала обработки
- Получить согласие субъекта
- Обеспечить безопасность данных
- Соблюдать локализацию данных на территории РФ
- Уведомить об утечке в течение 24 часов

Как защитить свои данные

- Сложные уникальные пароли для каждого сервиса
- Двухфакторная аутентификация везде, где возможно
- Регулярные обновления системы и приложений
- Антивирус и проверка устройств
- Осторожность с публикацией личной информации
- Проверка подлинности сайтов перед вводом данных

Что делать при утечке данных

1. Смените пароли на всех важных сервисах
2. Проверьте активные сессии и выйдите со всех устройств
3. Предупредите близких о возможном мошенничестве
4. Включите двухфакторную аутентификацию
5. Следите за списаниями по картам
6. Обратитесь в банк при подозрительных операциях

Проверьте компанию в реестре операторов

- **РЕЕСТР ОПЕРАТОРОВ — официальный ресурс РОСКОМНАДЗОРА**
- **Проверить можно по ИНН или названию компании**
- **Если компании нет в реестре — это тревожный знак**

ФЕДЕРАЛЬНАЯ СЛУЖБА ПО НАДЗОРУ В СФЕРЕ СВЯЗИ, ИНФОРМАЦИОННЫХ ТЕХНОЛОГИЙ И МАССОВЫХ КОММУНИКАЦИЙ

Обеспечиваем стабильность в обществе, добиваясь соблюдения законодательства Российской Федерации в информационной сфере

ПОДАТЬ ОБРАЩЕНИЕ

EN

Предложить улучшения, сообщить об ошибке

О Роскомнадзоре | Деятельность | Документы | Пресс-центр | Открытая служба | Обращения граждан | Госуслуги | Контакты

Направления деятельности

Персональные данные

Для граждан

Для операторов персональных данных

Часто задаваемые вопросы

2 658 187

зарегистрированных операторов персональных данных

Связь

Для граждан

Для операторов связи и владельцев сетей связи

Часто задаваемые вопросы

6 984

владельцев лицензий на оказание услуг связи

Электронные коммуникации

Пресечение распространения противоправной информации

Проверка ограничения доступа к сайту

Часто задаваемые вопросы

15

зарегистрировано социальных сетей

СМИ

Для учредителей и редакций СМИ

Для вещателей

Для распространителей зарубежных периодических печатных изданий

Часто задаваемые вопросы

50 474

зарегистрированных СМИ

Учет интернет-рекламы

Единый реестр интернет-рекламы

Реестр операторов рекламных данных

Рекомендации и разъяснения

Нормативные правовые акты

Часто задаваемые вопросы

1 158 327

зарегистрированных рекламодателей

ФЕДЕРАЛЬНАЯ СЛУЖБА ПО НАДЗОРУ В СФЕРЕ СВЯЗИ,
ИНФОРМАЦИОННЫХ ТЕХНОЛОГИЙ И МАССОВЫХ КОММУНИКАЦИЙ

Обеспечиваем стабильность в обществе, добиваясь соблюдения законодательства Российской Федерации в информационной сфере

ПОДАТЬ ОБРАЩЕНИЕ

EN

Предложить улучшения, сообщить об ошибке

О Роскомнадзоре | Деятельность | Документы | Пресс-центр | Открытая служба | Обращения граждан | Госуслуги | Контакты

Сервисы

Портал персональных данных

Информация

о ходе рассмотрения заявок на присвоение частот

Подать обращение

о наличии на страницах сайтов в сети Интернет противоправной информации

Портал заявителей

Массовые коммуникации

Качество связи

качествосвязи.рф

Портал заявителей

Связь

Проверка ограничения доступа к сайту

и (или) страницам сайтов сети Интернет

Публичный реестр

инфраструктуры связи и телерадиовещания РФ

Главная
Об уполномоченном органе
Кодекс добросовестных практик
Реестр нарушителей
Нормативно-правовая база
Субъектам персональных данных
Операторам персональных данных
Провайдерам хостинга
Просмотр реестра
Операторам связи
Реестр операторов
Инциденты (утечки ПД)
Трансграничная передача
Молодежная палата Консультативного совета
Согласие на обработку ПД, разрешенных для распространения

Субъектам персональных данных

Согласно части 6 статьи 15.5. Федерального закона от 27.07.2006 № 149-ФЗ «Об информации, информационных технологиях и о защите информации» субъект персональных данных или его представитель вправе обратиться в Роскомнадзор с заявлением о принятии мер по ограничению доступа к информации, обрабатываемой с нарушением законодательства Российской Федерации в области персональных данных. Основанием для подачи такого заявления является вступившее в законную силу решения суда о нарушении прав субъектов персональных данных информационным ресурсом в сети «Интернет».

Внимание!

К заявлению в обязательном порядке следует приложить решение суда о нарушении прав субъектов персональных данных информационным ресурсом в сети «Интернет».

Для подачи заявления вы должны быть авторизованы через ЕСИА.

Время публикации: 08.06.2015 11:40
Последнее изменение: 16.06.2015 16:56

Форма уведомления об обработке (о намерении осуществлять обработку) персональных данных



Форма уведомления о внесении изменений в сведения в реестре операторов, осуществляющих обработку персональных данных



ИТОГИ

- ✓ Персональные данные — это всё, что позволяет вас идентифицировать
- ✓ Закон даёт вам права: знать, отозвать, требовать удаления
- ✓ Операторы обязаны защищать данные и уведомлять об утечках
- ✓ Цифровая гигиена + разделение каналов = ваша защита
- ✓ Проверяйте, спрашивайте, контролируйте

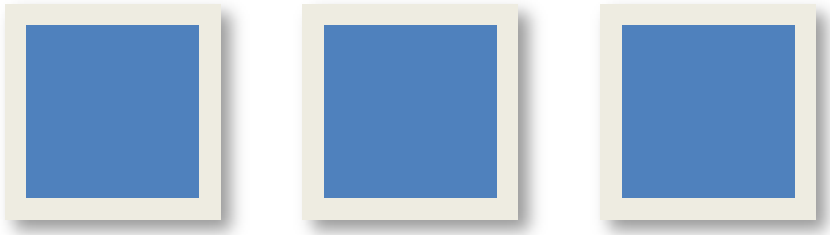

Спасибо за внимание!

Закирова Рина Рамизовна

Отдел электронных ресурсов

СОУНБ им. В.Г. Белинского

+7 343 304 60 20, доб. 320, zakirova.r.r@ekatlib.ru

20/10/2026